

# Kreis Borken Landschaftsplan Ahaus Entwicklungskarte

M 1:15.000

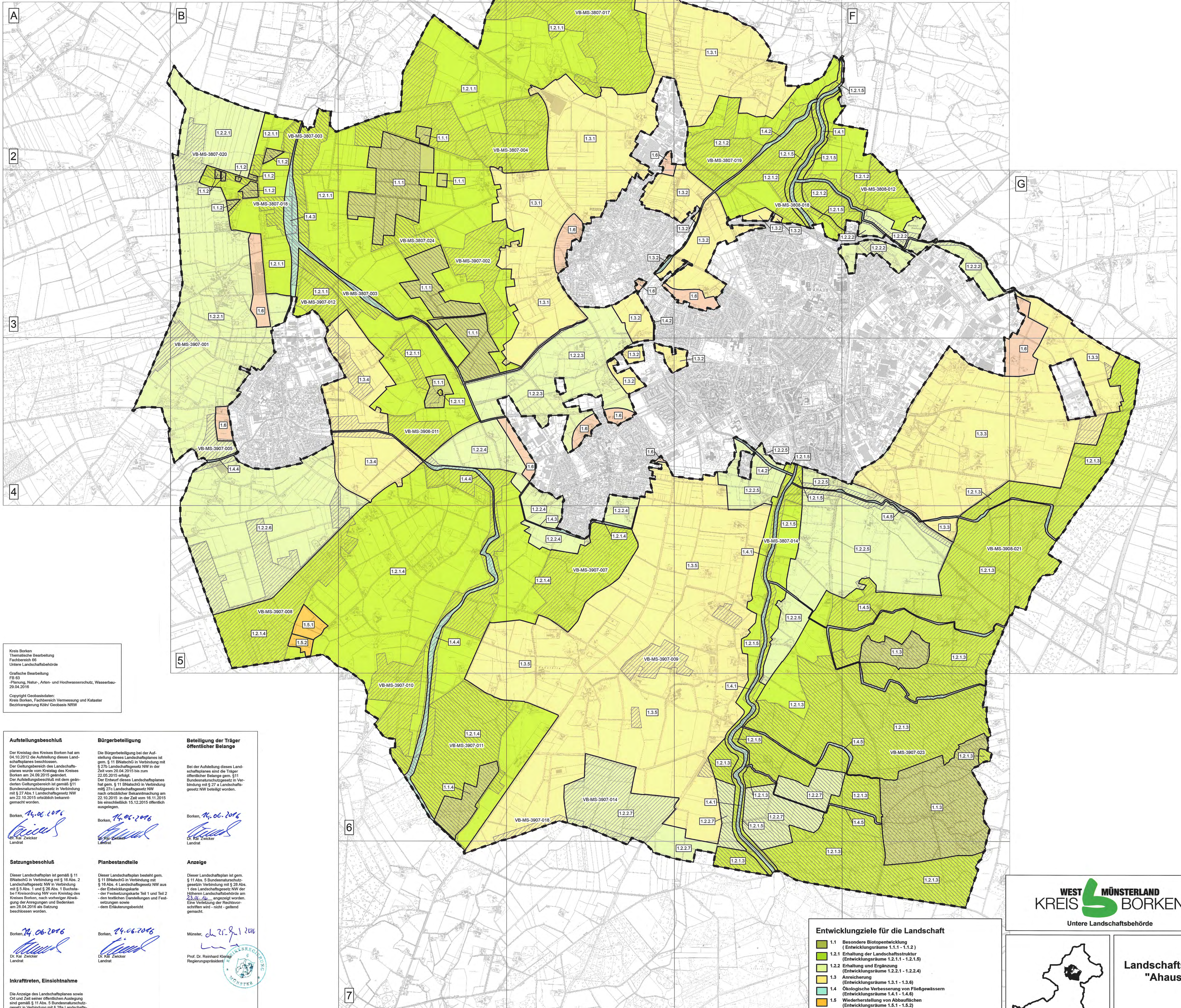

Kreis Borken  
Thematische Bearbeitung  
Fachbereich 66  
Untere Landschaftsbehörde

Grafische Bearbeitung  
FB 62  
Planung, Natur-, Arten- und Hochwasserschutz, Wasserbau-  
29.04.2016

Copyright Geobasisdaten:  
Kreis Borken, Fachbereich Vermessung und Kataster  
Bezirksregierung Köln/ Geobasis NRW

**Aufstellungsbeschluss**  
Der Kreistag des Kreises Borken hat am 04.10.2012 die Aufstellung dieses Landschaftsplanes beschließen.  
Der Geltungsbereich des Landschaftsplanes wurde vom Kreistag des Kreises Borken am 24.09.2015 geändert.  
Der Aufstellungsbeschluss mit dem geltenden Geltungsbereich ist gemäß § 11 Bundesnaturschutzgesetz in Verbindung mit § 27 Abs. 1 Landschaftsgesetz NW am 22.10.2015 öffentlich bekannt gemacht worden.

**Bürgerbeteiligung**  
Die Bürgerbeteiligung bei der Aufstellung dieses Landschaftsplanes ist gem. § 11 BNatSchG in Verbindung mit § 27 Abs. 1 Landschaftsgesetz NW in der Zeit vom 20.04.2015 bis zum 22.05.2015 erfolgt.  
Der Entwurf dieses Landschaftsplanes ist gem. § 11 BNatSchG in Verbindung mit § 27 Abs. 1 Landschaftsgesetz NW nach ordentlicher Bekanntmachung am 22.10.2015 in der Zeit vom 16.11.2015 bis einschließlich 15.12.2015 öffentlich ausgestellt.

**Beteiligung der Träger öffentlicher Belange**  
Bei der Aufstellung dieses Landschaftsplanes sind die Träger öffentlicher Belange gem. § 11 Bundesnaturschutzgesetz in Verbindung mit § 27 Abs. 1 Landschaftsgesetz NW beteiligt worden.

**Satzungsbeschluss**  
Dieser Landschaftsplan ist gemäß § 11 BNatSchG in Verbindung mit § 16 Abs. 2 Landschaftsgesetz NW in Verbindung mit § 5 Abs. 1 und § 20 Abs. 1 Buchstabe f Kreisordnung NW vom Kreistag des Kreises Borken, nach vorheriger Abweigung der Anregungen und Bedenken am 29.04.2016 als Satzung beschlossen worden.

**Planbestandteile**  
Dieser Landschaftsplan besteht gem. § 16 Abs. 4 Landschaftsgesetz NW aus:  
- der Entwicklungskarte  
- der Festsetzungskarte Teil 1 und Teil 2  
- den textlichen Darstellungen und Festsetzungen sowie  
- dem Erläuterungsbericht

**Anzeige**  
Dieser Landschaftsplan ist gem. § 11 Abs. 5 Bundesnaturschutzgesetz in Verbindung mit § 20 Abs. 1 des Landschaftsgesetz NW der Unteren Landschaftsbehörde am 29.04.2016 angezeigt worden.  
Eine Verletzung der Rechavorschriften wird nicht geltend gemacht.

**Inkrafttreten, Einsichtnahme**  
Die Anzeige des Landschaftsplanes sowie Ort und Zeit seiner öffentlichen Auslegung sind gemäß § 11 Abs. 5 Bundesnaturschutzgesetz NW am 29.04.2016 öffentlich bekannt gemacht worden.  
Mit dieser Bekanntmachung ist dieser Landschaftsplan in Kraft getreten.

Borken, 29.04.2016  
Dr. Kai Zwicker  
Landrat

Borken, 29.04.2016  
Dr. Kai Zwicker  
Landrat

Borken, 29.04.2016  
Dr. Kai Zwicker  
Landrat

Münster, 29.04.2016  
Prof. Dr. Reinhard Krawinkel  
Regierungspräsident

- Entwicklungsziele für die Landschaft**
- 1.1 Besondere Biotopentwicklung (Entwicklungsräume 1.1.1 - 1.1.2)
  - 1.2.1 Erhaltung der Landschaftsstruktur (Entwicklungsräume 1.2.1.1 - 1.2.1.5)
  - 1.2.2 Erhaltung und Ergänzung (Entwicklungsräume 1.2.2.1 - 1.2.2.4)
  - 1.3 Anreicherung (Entwicklungsräume 1.3.1 - 1.3.6)
  - 1.4 Ökologische Verbesserung von Fließgewässern (Entwicklungsräume 1.4.1 - 1.4.6)
  - 1.5 Wiederherstellung von Abbauflächen (Entwicklungsräume 1.5.1 - 1.5.2)
  - 1.6 Ortsrandgestaltung
- Kennzeichnung der Bestandteile des Biotopverbundes nach § 21 BNatSchG (nachrichtliche Übernahme)**
- ▨ Biotopverbund Stufe 1
  - ▨ Biotopverbund Stufe 2
  - Geltungsbereich Landschaftsplan

**WEST MÜNSTERLAND KREIS BORKEN**  
Untere Landschaftsbehörde

**Landschaftsplan "Ahaus"**

**Entwicklungskarte**

Maßstab 1 : 15.000 Datum: 29.04.2016