

# Kreis Borken Landschaftsplan Ahaus Festsetzungskarte Teil 1

M 1:15.000

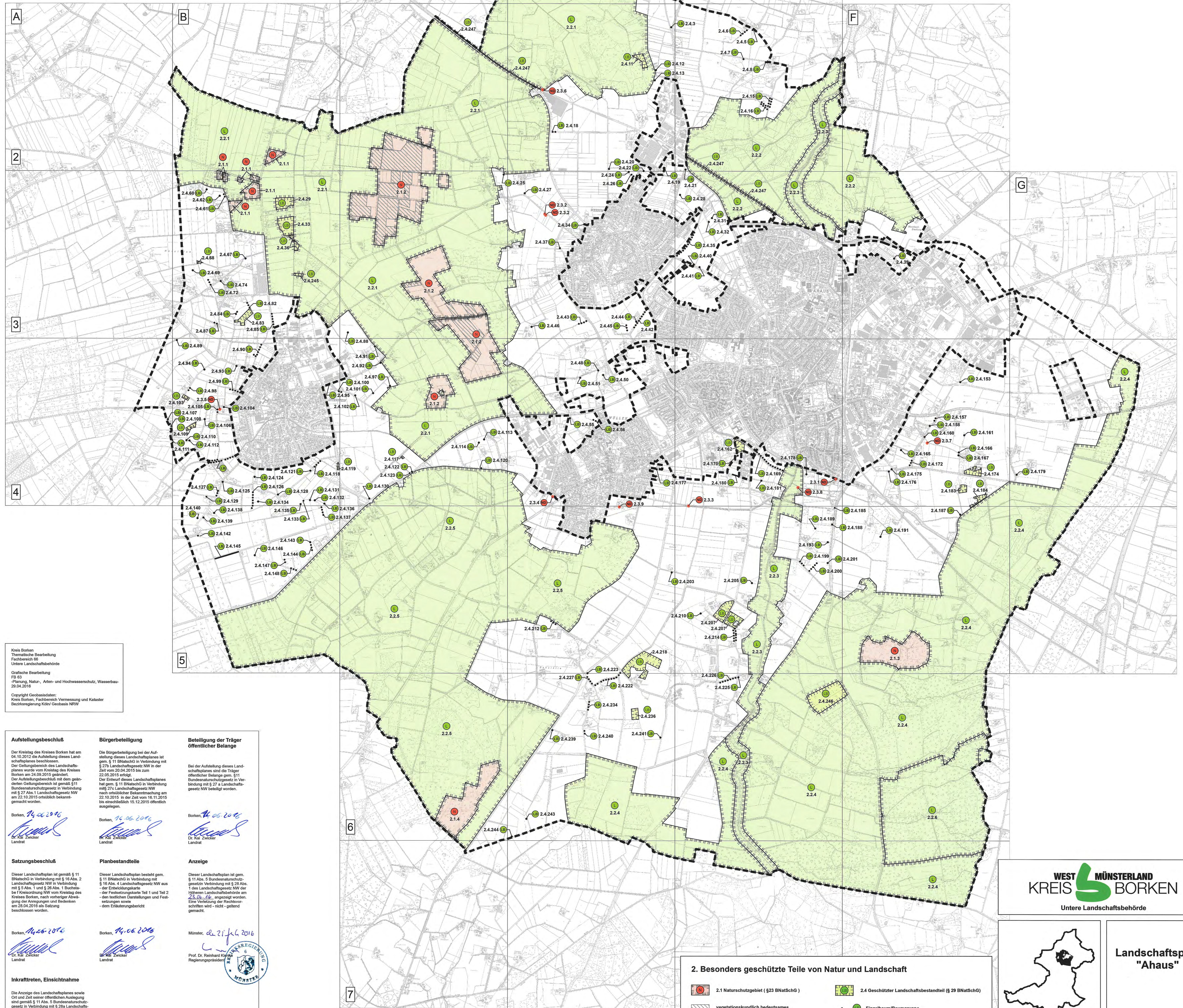

Kreis Borken  
Thematische Bearbeitung:  
Fachbereich 06  
Untere Landschaftsbehörde

Grafische Bearbeitung:  
FB 03  
Planung, Natur-, Arten- und Hochwasserschutz, Wasserbau-  
29.04.2016

Copyright Geobasisdaten:  
Kreis Borken, Fachbereich Vermessung und Kataster  
Bezirksregierung Köln/ Geobasis NRW

**Aufstellungsbeschluss**  
Der Kreistag des Kreises Borken hat am 04.10.2012 die Aufstellung dieses Landschaftsplanes beschlossen.  
Der Geltungsbereich des Landschaftsplanes wurde vom Kreistag des Kreises Borken am 24.09.2015 geändert.  
Der Aufstellungsbeschluss mit dem geänderten Geltungsbereich ist gemäß § 11 Bundesnaturschutzgesetz in Verbindung mit § 27 Abs. 1 Landschaftsplanungsgesetz NW vom 22.10.2015 ortsblich bekannt gemacht worden.

Borken, 24.06.2016  
Dr. Kai Zwicker  
Landrat

**Bürgerbeteiligung**  
Die Bürgerbeteiligung bei der Aufstellung dieses Landschaftsplanes ist gem. § 11 BNatSchG in Verbindung mit § 27b Landschaftsplanungsgesetz NW in der Fassung vom 29.04.2015 bis zum 22.05.2015 erfolgt.  
Der Entwurf dieses Landschaftsplanes hat gem. § 11 BNatSchG in Verbindung mit § 27b Landschaftsplanungsgesetz NW nach öffentlicher Bekanntmachung am 22.10.2015 in der Zeit vom 16.11.2015 bis einschließlich 15.12.2015 öffentlich ausliegen.

Borken, 24.06.2016  
Dr. Kai Zwicker  
Landrat

**Beteiligung der Träger öffentlicher Belange**  
Bei der Aufstellung dieses Landschaftsplanes sind die Träger öffentlicher Belange gem. § 11 Bundesnaturschutzgesetz in Verbindung mit § 27a Landschaftsplanungsgesetz NW beteiligt worden.

Borken, 24.06.2016  
Dr. Kai Zwicker  
Landrat

**Satzungsbeschluss**  
Dieser Landschaftsplan ist gemäß § 11 BNatSchG in Verbindung mit § 16 Abs. 2 Landschaftsplanungsgesetz NW in Verbindung mit § 5 Abs. 1 und § 26 Abs. 1 Bundesnaturschutzgesetz NW vom Kreistag des Kreises Borken, nach vorheriger Abwägung der Anregungen und Bedenken am 29.04.2016 als Satzung beschlossen worden.

Borken, 29.04.2016  
Dr. Kai Zwicker  
Landrat

**Planbestandteile**  
Dieser Landschaftsplan besteht gem. § 11 BNatSchG in Verbindung mit § 16 Abs. 4 Landschaftsplanungsgesetz NW aus:  
- der Entwicklungskarte  
- der Festsetzungskarte Teil 1 und Teil 2  
- den traditionellen Darstellungen und Festsetzungen sowie  
- dem Erläuterungsbericht

Borken, 29.04.2016  
Dr. Kai Zwicker  
Landrat

**Anzeige**  
Dieser Landschaftsplan ist gem. § 11 Abs. 5 Bundesnaturschutzgesetz in Verbindung mit § 28 Abs. 1 des Landschaftsplanungsgesetz NW der Unteren Landschaftsbehörde am 29.04.2016, angezeigt worden.  
Eine Verletzung der Rechtsvorschriften wird nicht geltend gemacht.

Münster, 29.04.2016  
Prof. Dr. Reinhard Krieger  
Regierungspräsident

**Inkrafttreten, Einsichtnahme**  
Die Anzeige des Landschaftsplanes sowie Ort und Zeit seiner öffentlichen Auslegung sind gemäß § 11 Abs. 5 Bundesnaturschutzgesetz in Verbindung mit § 28a Landschaftsplanungsgesetz NW am 29.04.2016 ortsblich bekannt gemacht worden.  
Mit dieser Bekanntmachung ist dieser Landschaftsplan in Kraft getreten.

Borken, 13.05.16  
Dr. Kai Zwicker  
Landrat

**2. Besonders geschützte Teile von Natur und Landschaft**

2.1 Naturschutzgebiet (§ 23 BNatSchG)	2.4 Geschützter Landschaftsbestandteil (§ 29 BNatSchG)
vegetationskundlich bedeutsames Grünland	Einzelbaum/Baumgruppe
2.2 Landschaftsschutzgebiet (§ 26 BNatSchG)	Baumreihe
2.3 Naturdenkmal (§ 28 BNatSchG)	Hecke
	Geltungsbereich Landschaftsplan

**WEST MÜNSTERLAND  
KREIS BORKEN**  
Untere Landschaftsbehörde

**Landschaftsplan  
"Ahaus"**

**Festsetzungskarte Teil 1:  
Besonders geschützte Teile von Natur und Landschaft**

**Maßstab 1 : 15.000**      **Datum: 29.04.2016**