

# Kreis Borken Landschaftsplan Bocholt / Rhede Festsetzungskarte Teil 1

M 1:12.000

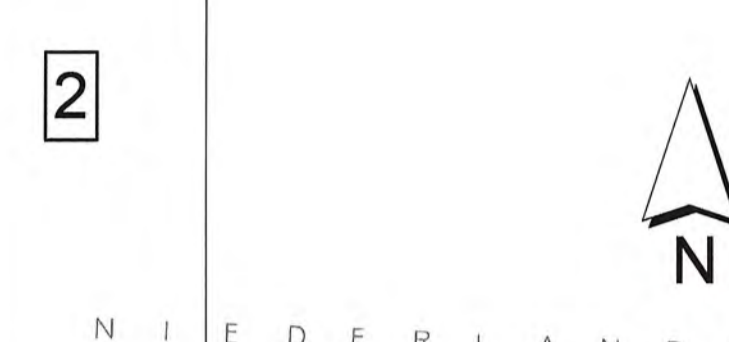
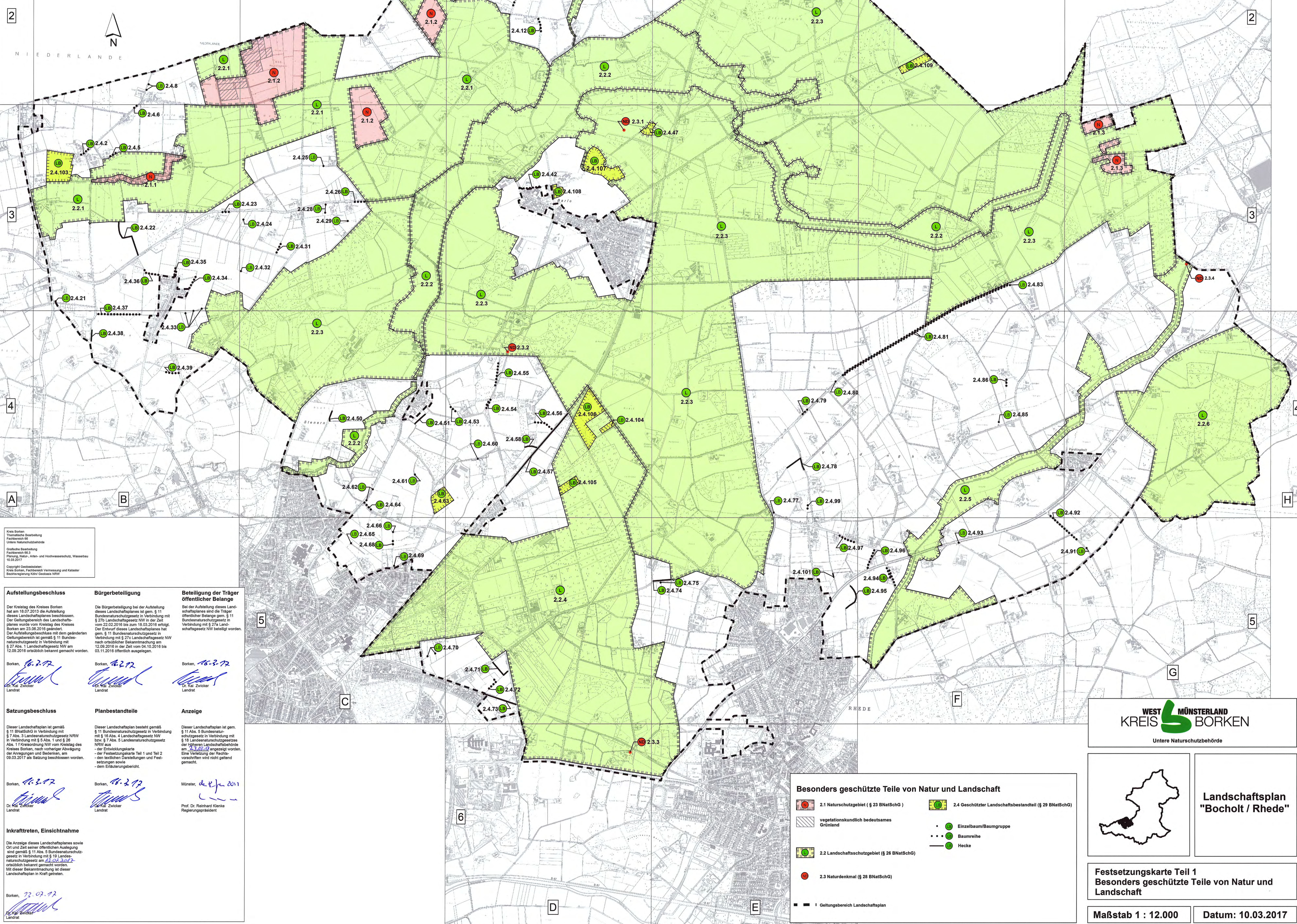

Kreis Borken  
Thematische Darstellung  
Fachbereich 66  
Untere Naturschutzbehörde  
Grafische Bearbeitung: K. H. ...  
Planung: Natur-, Arten- und Hochwasserschutz, Wissensbüro  
10.03.2017  
Copyright Geobase/Geo  
Kreis Borken, Fachbereich Vermessung und Kataster  
Beauftragung: KfV Geobase NRW

**Aufstellungsbeschluss**  
Der Kreistag des Kreises Borken hat am 18.07.2013 die Aufstellung dieses Landschaftsplanes beschlossen. Der Geltungsbereich des Landschaftsplanes wurde vom Kreistag des Kreises Borken am 23.08.2016 geändert. Der Aufstellungsbeschluss mit dem geänderten Geltungsbereich ist gemäß § 11 Bundesnaturschutzgesetz in Verbindung mit § 27 Abs. 1 Landschaftsgesetz NW am 12.09.2016 öffentlich bekannt gemacht worden.

**Bürgerbeteiligung**  
Die Bürgerbeteiligung bei der Aufstellung dieses Landschaftsplanes ist gemäß § 11 Bundesnaturschutzgesetz in Verbindung mit § 27a Landschaftsgesetz NW erfolgt. Der Entwurf dieses Landschaftsplanes hat gemäß § 11 Bundesnaturschutzgesetz in Verbindung mit § 27a Landschaftsgesetz NW nach öffentlicher Bekanntmachung am 12.09.2016 in der Zeit vom 04.10.2016 bis 03.11.2016 öffentlich ausgetauscht.

**Beteiligung der Träger öffentlicher Belange**  
Bei der Aufstellung dieses Landschaftsplanes sind die Träger öffentlicher Belange gemäß § 11 Bundesnaturschutzgesetz in Verbindung mit § 27a Landschaftsgesetz NW beteiligt worden.

Borken, 16.02.17  
*[Signature]*  
Dr. Kai Zwicker  
Landrat

Borken, 16.02.17  
*[Signature]*  
Dr. Kai Zwicker  
Landrat

Borken, 16.02.17  
*[Signature]*  
Dr. Kai Zwicker  
Landrat

**Satzungsbeschluss**  
Dieser Landschaftsplan ist gemäß § 11 BNatSchG in Verbindung mit § 1 Abs. 3 Landschaftsgesetz NRW in Verbindung mit § 1 Abs. 1 und § 20 Abs. 1 Kreisordnung NW vom Kreistag des Kreises Borken nach vorheriger Abwägung der Anregungen und Bedenken, am 09.03.2017 als Satzung beschlossen worden.

**Planbestandteile**  
Dieser Landschaftsplan besteht gemäß § 11 Bundesnaturschutzgesetz in Verbindung mit § 16 Abs. 4 Landschaftsgesetz NW bzw. § 17 Abs. 5 Landesnaturschutzgesetz NRW aus:  
- der Entwicklungskarte  
- der Festsetzungskarte Teil 1 und Teil 2  
- den fachlichen Darstellungen und Festsetzungen sowie  
- dem Erläuterungsbericht.

**Anzeige**  
Dieser Landschaftsplan ist gemäß § 11 Abs. 5 Bundesnaturschutzgesetz in Verbindung mit § 16 Landesnaturschutzgesetzes der höheren Landesnaturschutzbehörde am 10.03.2017 angezeigt worden. Eine Verletzung der Rechtsvorschriften wird nicht geltend gemacht.

Borken, 16.02.17  
*[Signature]*  
Dr. Kai Zwicker  
Landrat

Borken, 16.02.17  
*[Signature]*  
Dr. Kai Zwicker  
Landrat

Münster, 04.03.2017  
*[Signature]*  
Prof. Dr. Reinhard Klenke  
Regierungspräsident

**Inkrafttreten, Einsichtnahme**  
Die Anzeigen dieses Landschaftsplanes sowie Ort und Zeit seiner öffentlichen Auslegung sind gemäß § 11 Abs. 5 Bundesnaturschutzgesetz in Verbindung mit § 16 Landesnaturschutzgesetzes am 23.02.2017 öffentlich bekannt gemacht worden. Mit dieser Bekanntmachung ist dieser Landschaftsplan in Kraft getreten.

Borken, 22.02.17  
*[Signature]*  
Dr. Kai Zwicker  
Landrat

**Besonders geschützte Teile von Natur und Landschaft**

- 2.1 Naturschutzgebiet (§ 23 BNatSchG)
- 2.2 Landschaftsschutzgebiet (§ 26 BNatSchG)
- 2.3 Naturdenkmal (§ 28 BNatSchG)
- 2.4 Geschützter Landschaftsbestandteil (§ 29 BNatSchG)
- vegetationskundlich bedeutsames Grünland
- Einzelbaum/Baumgruppe
- Baumreihe
- Hecke
- Geltungsbereich Landschaftsplan

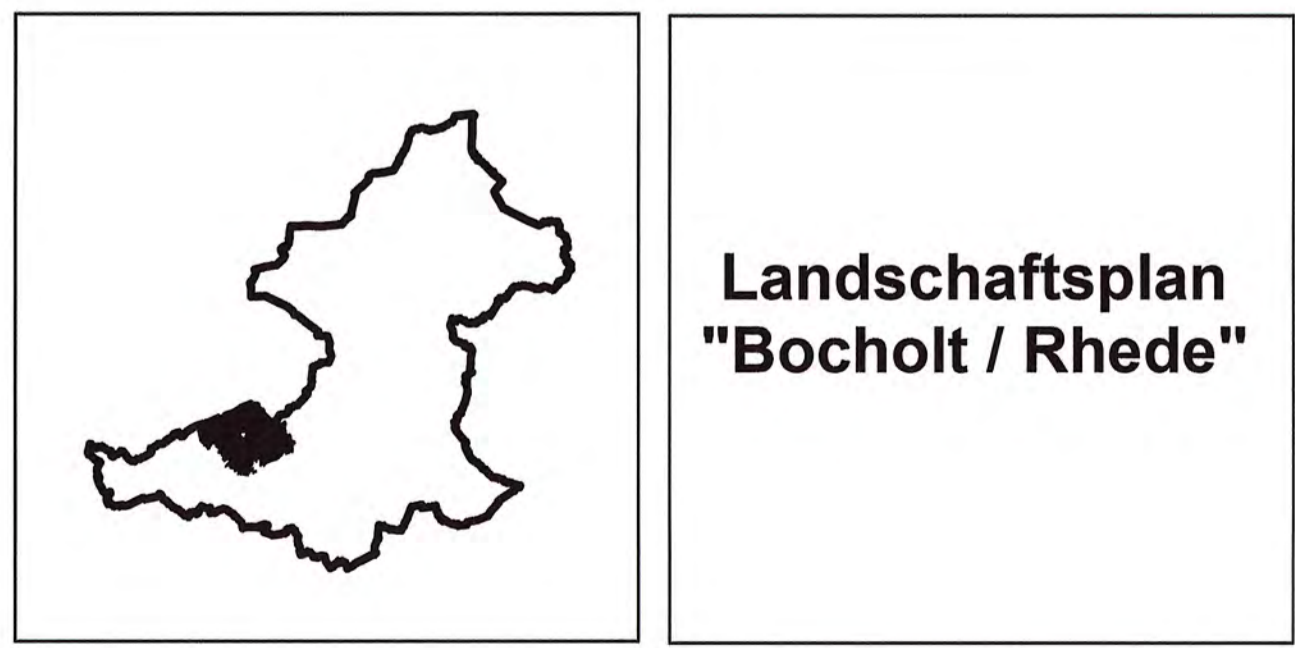

**Festsetzungskarte Teil 1  
Besonders geschützte Teile von Natur und Landschaft**

Maßstab 1 : 12.000      Datum: 10.03.2017