

# Kreis Borken Landschaftsplan Borken-Süd Entwicklungskarte

M 1:20.000

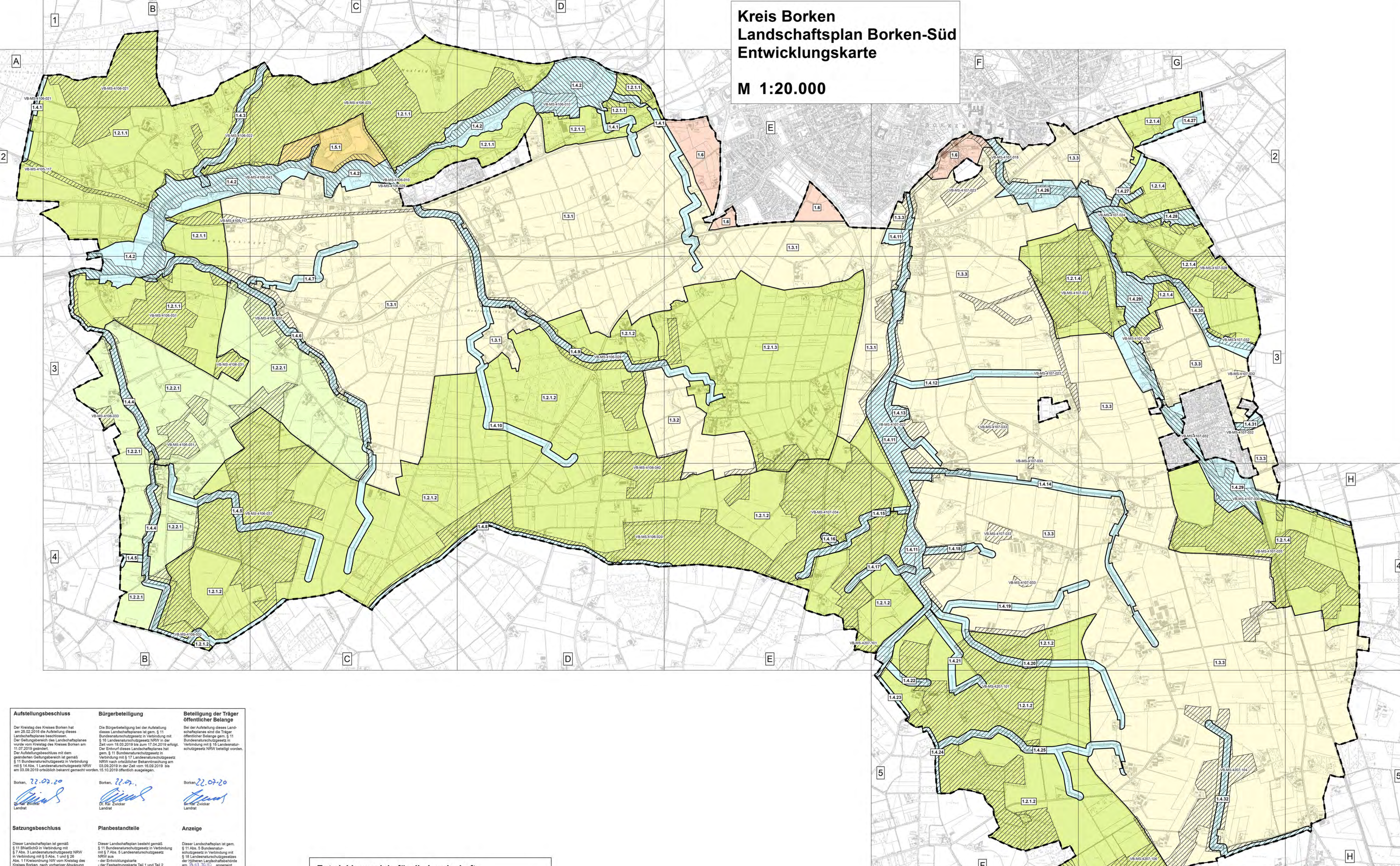

**Aufstellungsbeschluss**  
Der Kreistag des Kreises Borken hat am 22.02.2016 die Aufstellung dieses Landschaftsplanes beschlossen. In der Geltungsbereich des Landschaftsplanes wurde vom Kreistag des Kreises Borken am 11.07.2019 geändert.  
Der Aufstellungsbeschluss mit dem geänderten Geltungsbereich ist gemäß § 11 Bundesnaturschutzgesetz in Verbindung mit § 14 Abs. 1 Landesnaturschutzgesetz NRW am 03.09.2019 öffentlich bekannt gemacht worden. 15.10.2019 ist öffentlich ausgesetzt.

**Bürgerbeteiligung**  
Die Bürgerbeteiligung bei der Aufstellung dieses Landschaftsplanes ist gem. § 11 Bundesnaturschutzgesetz in Verbindung mit § 16 Landesnaturschutzgesetz NRW in der Zeit vom 16.03.2019 bis zum 17.04.2019 erfolgt. Der Entwurf dieses Landschaftsplanes hat gem. § 11 Bundesnaturschutzgesetz in Verbindung mit § 17 Landesnaturschutzgesetz NRW nach ordentlicher Bekanntmachung am 03.09.2019 in der Zeit vom 16.09.2019 bis am 03.09.2019 öffentlich bekannt gemacht worden. 15.10.2019 ist öffentlich ausgesetzt.

**Beteiligung der Träger öffentlicher Belange**  
Bei der Aufstellung dieses Landschaftsplanes sind die Träger öffentlicher Belange gem. § 11 Bundesnaturschutzgesetz in Verbindung mit § 16 Landesnaturschutzgesetz NRW beteiligt worden.

Borken, 22.02.20  
Dr. Kai Zwicker  
Landrat

Borken, 22.02.20  
Dr. Kai Zwicker  
Landrat

Borken, 22.02.20  
Dr. Kai Zwicker  
Landrat

**Satzungsbeschluss**  
Dieser Landschaftsplan ist gemäß § 11 BNatSchG in Verbindung mit § 7 Abs. 3 Landesnaturschutzgesetz NRW in Verbindung mit § 5 Abs. 1 und § 20 Abs. 1 Kreisordnung NW vom Kreistag des Kreises Borken nach vorheriger Abwägung der Anregungen und Bedenken am 25.06.2020 als Satzung beschlossen worden.

**Planbestandteile**  
Dieser Landschaftsplan besteht gemäß § 11 Bundesnaturschutzgesetz in Verbindung mit § 7 Abs. 3 Landesnaturschutzgesetz NRW aus:  
- der Entwicklungskarte  
- der Festlegungskarte Teil 1 und Teil 2  
- den textlichen Darstellungen und Festsetzungen sowie  
- dem Erläuterungsbericht.

**Anzeige**  
Dieser Landschaftsplan ist gem. § 11 Abs. 5 Bundesnaturschutzgesetz in Verbindung mit § 16 Landesnaturschutzgesetzes der höheren Landschaftsbehörde am 30.06.2020 angezeigt worden. Eine Verletzung der Rechtsvorschriften wird nicht geltend gemacht.

Borken, 25.06.20  
Dr. Kai Zwicker  
Landrat

Borken, 25.06.20  
Dr. Kai Zwicker  
Landrat

Münster, 29.09.2020  
Dorothea Felle  
Regierungspräsidentin

**Inkrafttreten, Einsichtnahme**  
Die Anzeige dieses Landschaftsplanes sowie Ort und Zeit seiner öffentlichen Auslegung sind gemäß § 11 Abs. 5 Bundesnaturschutzgesetz in Verbindung mit § 19 Landesnaturschutzgesetz am 30.06.2020 öffentlich bekannt gemacht worden. Mit dieser Bekanntmachung ist dieser Landschaftsplan in Kraft getreten.

Borken, 30.06.2020  
Dr. Kai Zwicker  
Landrat

**Entwicklungsziele für die Landschaft**

- 1.1 Besondere Biotopentwicklung (entfällt für diesen Landschaftsplan)
- 1.2.1 Erhaltung der Landschaftsstruktur (Entwicklungsräume 1.2.1.1 - 1.2.1.4)
- 1.2.2 Erhaltung und Ergänzung der Landschaftsstruktur (Entwicklungsraum 1.2.2.1)
- 1.3 Anreicherung (Entwicklungsräume 1.3.1 - 1.3.3)
- 1.4 Ökologische Verbesserung von Fließgewässern (Entwicklungsräume 1.4.1 - 1.4.32)
- 1.5 Wiederherstellung einer geschädigten Landschaft (Entwicklungsraum 1.5.1)
- 1.6 Ortsrandgestaltung

**Kennzeichnung der Bestandteile des Biotopverbundes nach § 21 BNatSchG (nachrichtliche Übernahme aus dem Fachbeitrag Naturschutz und Landschaftspflege, LANUV 2012)**

- ▨ Biotopverbund Stufe 1 (VB-MS-xxxx-xxx = Nummer der Biotopverbundfläche, Erläuterung s. Text Kap.1.7)
- ▨ Biotopverbund Stufe 2 (VB-MS-xxxx-xxx = Nummer der Biotopverbundfläche, Erläuterung s. Text Kap.1.7)
- Geltungsbereich Landschaftsplan

Kreis Borken  
Planung, Natur-, Arten- und Hochwasserschutz, Wasserbau  
30.06.2020

Copyright Geobalancen:  
Kreis Borken, Fachbereich Vermessung und Kataster  
Beitragung Kreis Geobasis NRW

**WEST MÜNSTERLAND  
KREIS BORKEN**  
Untere Naturschutzbehörde

**Landschaftsplan  
"Borken-Süd"**

**Entwicklungskarte**  
Maßstab 1:20.000 Datum: 30.06.2020