

Kreis Borken Landschaftsplan Borken-Süd Festsetzungskarte Teil 1

M 1:20.000

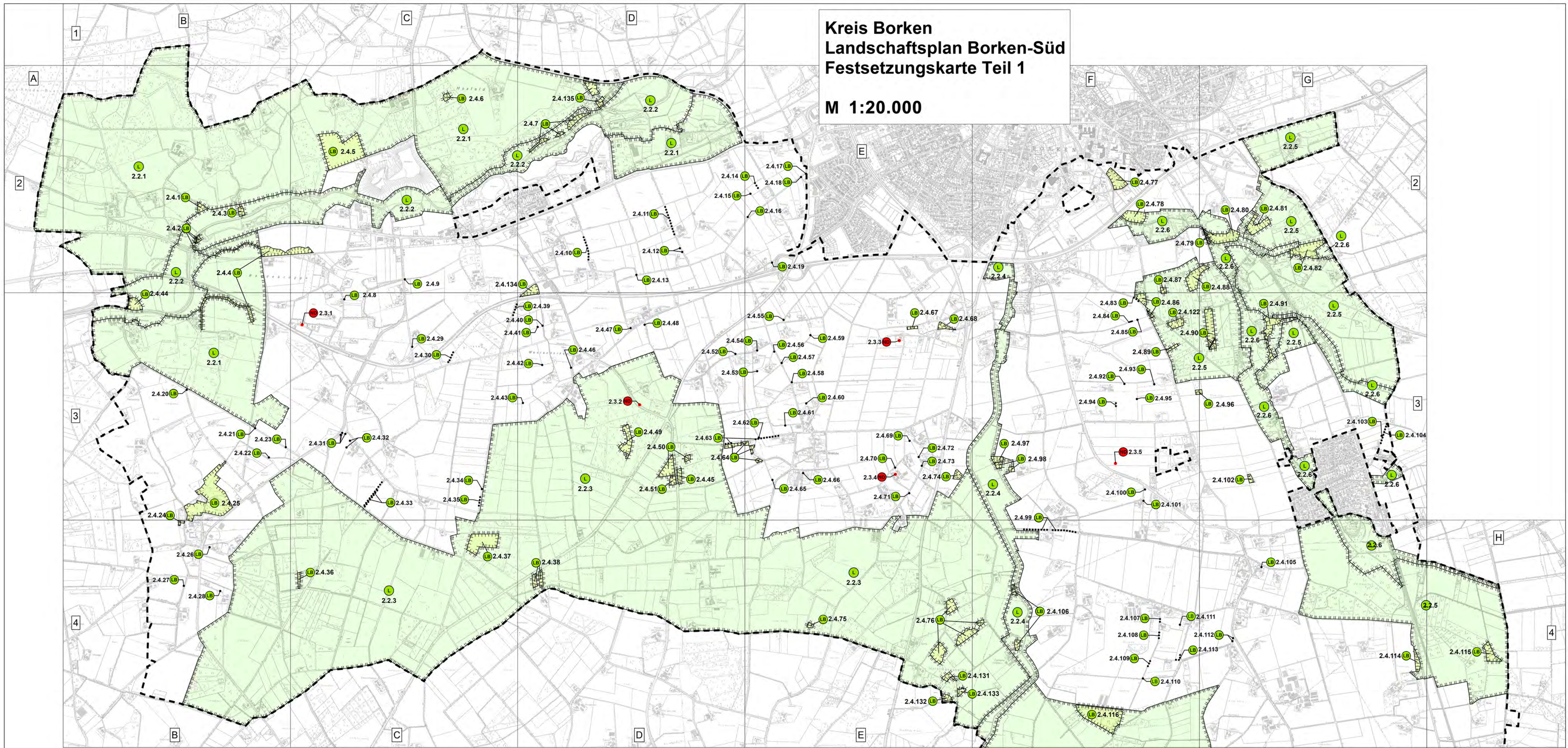

Aufstellungsbeschluss
Der Kreistag des Kreises Borken hat am 25.02.2018 die Aufhebung dieses Landschaftsplanes beschlossene Sache. Der Geltungsbereich des Landschaftsplanes wurde vom Kreisrat des Kreises Borken am 11.07.2019 geändert.
Der Aufstellungsbeschluss mit dem geänderten Geltungsbereich ist gemäß § 11 Bundesnaturschutzgesetz in Verbindung mit § 18 Landesnaturschutzgesetz NRW in der Zeit vom 15.03.2019 bis zum 17.06.2019 erfolgt. Der Entwurf dieses Landschaftsplanes hat gemäß § 11 Bundesnaturschutzgesetz in Verbindung mit § 17 Landesnaturschutzgesetz NRW nach ordentlicher Bekanntmachung am 03.09.2019 in der Zeit vom 18.09.2019 bis am 03.09.2019 ortsbüchlich bekannt gemacht worden. 15.10.2019 ist öffentlich ausgetragen.

Borken, 27.07.20
Dr. Kai Zwicker
Landrat

Satzungsbeschluss
Dieser Landschaftsplan ist gemäß § 11 Bundesnaturschutzgesetz in Verbindung mit § 7 Abs. 3 Landesnaturschutzgesetz NRW in Verbindung mit § 5 Abs. 1 und § 29 Abs. 1 Kreisordnung NW vom Kreisrat des Kreises Borken, nach vorheriger Abwägung der Anregungen und Bedenken, am 25.06.2020 als Satzung beschlossen worden.

Borken, 27.07.20
Dr. Kai Zwicker
Landrat

Inkrafttreten, Einsichtnahme
Die Anzeige dieses Landschaftsplanes sowie Ort und Zeit seiner öffentlichen Auslegung sind gemäß § 11 Abs. 5 Bundesnaturschutzgesetz in Verbindung mit § 19 Landesnaturschutzgesetz am 30.06.2020 ortsbüchlich bekannt gemacht worden. Mit dieser Bekanntmachung ist dieser Landschaftsplan in Kraft getreten.

Borken, 30.06.2020
Dr. Kai Zwicker
Landrat

Bürgerbeteiligung
Die Bürgerbeteiligung bei der Aufstellung dieses Landschaftsplanes ist gemäß § 11 Bundesnaturschutzgesetz in Verbindung mit § 18 Landesnaturschutzgesetz NRW in der Zeit vom 15.03.2019 bis zum 17.06.2019 erfolgt. Der Entwurf dieses Landschaftsplanes hat gemäß § 11 Bundesnaturschutzgesetz in Verbindung mit § 17 Landesnaturschutzgesetz NRW nach ordentlicher Bekanntmachung am 03.09.2019 in der Zeit vom 18.09.2019 bis am 03.09.2019 ortsbüchlich bekannt gemacht worden. 15.10.2019 ist öffentlich ausgetragen.

Borken, 27.07.20
Dr. Kai Zwicker
Landrat

Planbestandteile
Dieser Landschaftsplan besteht gemäß § 11 Bundesnaturschutzgesetz in Verbindung mit § 7 Abs. 3 Landesnaturschutzgesetz NRW aus:
- der Entwicklungskarte
- der Festsetzungskarte Teil 1 und Teil 2
- den textlichen Darstellungen und Festsetzungen sowie
- dem Erläuterungsbericht.

Borken, 27.07.20
Dr. Kai Zwicker
Landrat

Anzeige
Dieser Landschaftsplan ist gemäß § 11 Abs. 5 Bundesnaturschutzgesetz in Verbindung mit § 18 Landesnaturschutzgesetz NRW nach ordentlicher Bekanntmachung am 03.09.2019 in der Zeit vom 18.09.2019 bis am 03.09.2019 ortsbüchlich bekannt gemacht worden. 15.10.2019 ist öffentlich ausgetragen.

Münster, 29.07.2020
Dorothea Felte
Regierungspräsidentin

Besonders geschützte Teile von Natur und Landschaft

- 2.2 Landschaftsschutzgebiet (§ 26 BNatSchG)
- 2.3 Naturdenkmal (§ 28 BNatSchG)
- 2.4 Geschützter Landschaftsbestandteil (§ 29 BNatSchG)
- Einzelbaum/Baumgruppe
- Baumreihe
- Hecke

— — — Geltungsbereich Landschaftsplan



Kreis Borken
Bauverwaltung
Friedrichstraße 66-3
Planung, Natur-, Arten- und Hochwasserschutz, Wasserbau
30.06.2020
Copyright Geobasisdaten:
Kreis Borken, Fachbereich Vermessung und Kataster
Beizugenehmigung Köln Geobasis NRW

WEST MÜNSTERLAND
KREIS BORKEN
Untere Naturschutzbehörde

Landschaftsplan
"Borken-Süd"

Festsetzungskarte Teil 1
Maßstab 1:20.000 Datum: 30.06.2020