

Kreis Borken Landschaftsplan Gronau / Ahaus-Nord Entwicklungskarte

M 1:15.000

Aufstellungsbeschluss

Der Kreistag des Kreises Borken hat am 17.02.2011 die Aufstellung dieses Landschaftsplanes beschlossen. Der Aufstellungsbeschluss mit dem geänderten Gebietsbereich ist gemäß § 11 Bundesnaturschutzgesetz in Verbindung mit § 27 Abs. 1 Landschaftsgesetz NW am 24.02.2011 örtlich bekannt gemacht worden.

Borken, 16.2.17
[Signature]
Landrat

Satzungsbeschluss

Dieser Landschaftsplan ist gemäß § 11 Bundesnaturschutzgesetz in Verbindung mit § 18 Abs. 2 Landschaftsgesetz NW und in Verbindung mit § 5 Abs. 1 Landr. 20 Abs. 1 Buchstabe f Kreisordnung NW vom Kreistag des Kreises Borken nach vorheriger Abwägung der Anregungen und Bedenken am 09.03.2017 als Satzung beschlossen worden.

Borken, 16.2.17
[Signature]
Landrat

Bürgerbeteiligung

Die Bürgerbeteiligung bei der Aufstellung dieses Landschaftsplanes ist gem. § 11 Bundesnaturschutzgesetz in Verbindung mit § 27 Abs. 1 Landschaftsgesetz NW in der Fassung vom 20.04.2015 bis zum 22.02.2016 erfolgt. Der Entwurf dieses Landschaftsplanes ist gem. § 11 Bundesnaturschutzgesetz in Verbindung mit § 27 Abs. 1 Landschaftsgesetz NW nach öffentlicher Bekanntmachung am 20.01.2016 in der Zeit vom 01.02.2016 bis einschließlich 28.02.2016 öffentlich ausgelegt.

Borken, 16.2.17
[Signature]
Landrat

Planbestandteile

Dieser Landschaftsplan besteht gemäß § 11 Bundesnaturschutzgesetz in Verbindung mit § 18 Abs. 4 Landschaftsgesetz NW aus der Entwicklungskarte, der Festsetzungskarte Teil 1 und Teil 2 der festlichen Darstellungen und Festsetzungen sowie dem Erläuterungsbericht.

Borken, 16.2.17
[Signature]
Landrat

Beteiligung der Träger öffentlicher Belange

Bei der Aufstellung dieses Landschaftsplanes sind die Träger öffentlicher Belange gem. § 11 Bundesnaturschutzgesetz in Verbindung mit § 27 Abs. 1 Landschaftsgesetz NW beteiligt worden.

Borken, 16.2.17
[Signature]
Landrat

Anzeige

Dieser Landschaftsplan ist gem. § 11 Bundesnaturschutzgesetz in Verbindung mit § 18 Abs. 4 Landschaftsgesetz NW aus der Entwicklungskarte, der Festsetzungskarte Teil 1 und Teil 2 der festlichen Darstellungen und Festsetzungen sowie dem Erläuterungsbericht.

Münster, 28.8.2017
[Signature]
Prof. Dr. Reinhard Kleins
Regierungspräsident

Inkrafttreten, Einsichtnahme

Die Anzeige dieses Landschaftsplanes sowie Ort und Zeit seiner öffentlichen Auslegung sind gemäß § 19 Abs. 3 Bundesnaturschutzgesetz in Verbindung mit § 19 Landschaftsgesetz NW am 17.03.2017 örtlich bekannt gemacht worden. Mit dieser Bekanntmachung ist dieser Landschaftsplan in Kraft getreten.

Borken, 13.02.17
[Signature]
Landrat

Kreis Borken
Thematische Bearbeitung
Fachbereich 10
Untere Landschaftsbehörde
Grafische Bearbeitung
FB 10
-Geoinformation-
12/08/2014

Copyright Geobasisdaten:
Kreis Borken, Fachbereich Vermessung und Kataster
Beitragung: Köln Geodaten NRW

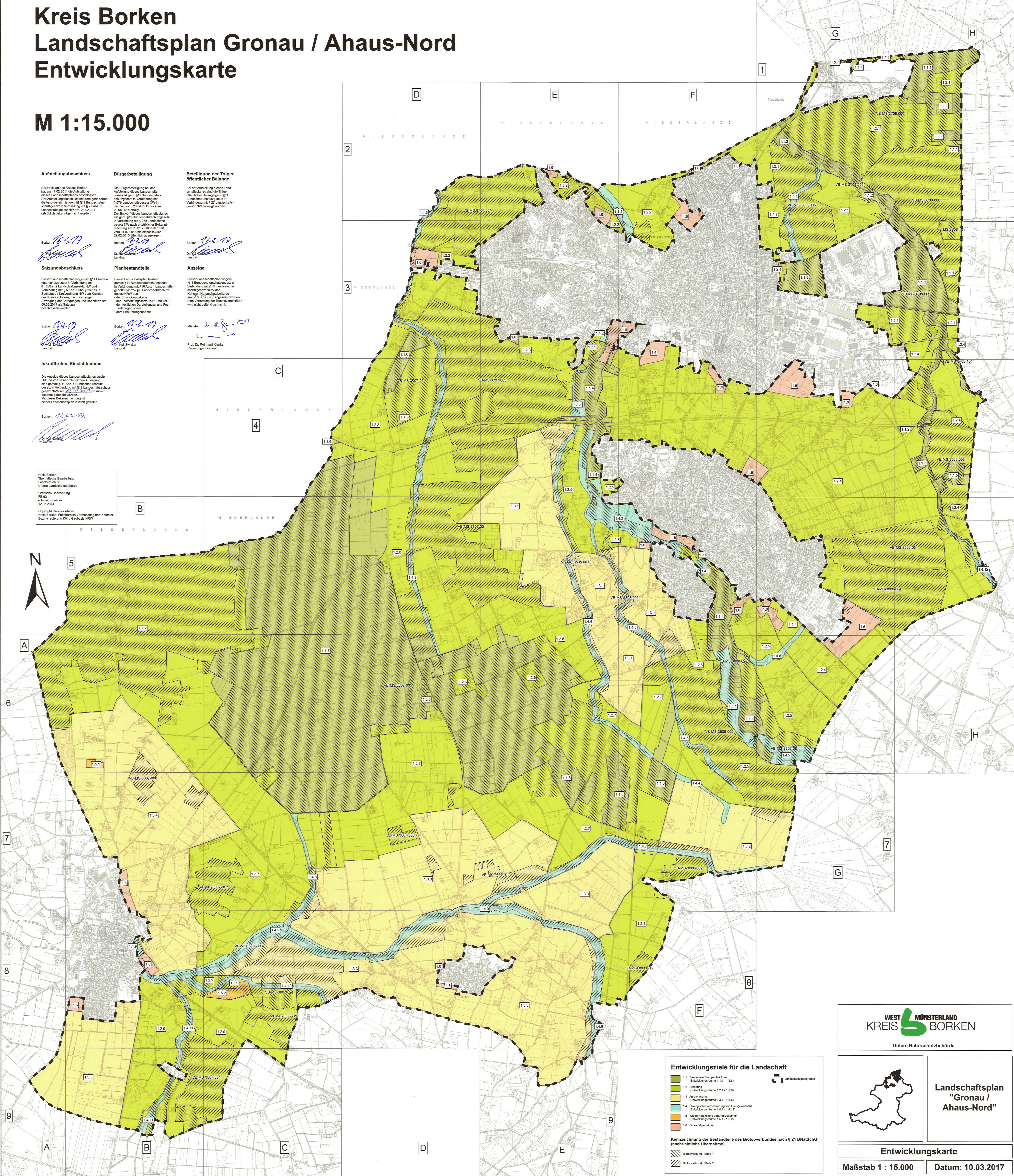

Entwicklungsziele für die Landschaft

- 1.1 Besondere Biotopentwicklung (Entwicklungsziele 1.1.1 - 1.1.9)
- 1.2 Erhaltung (Entwicklungsziele 1.2.1 - 1.2.9)
- 1.3 Anreicherung (Entwicklungsziele 1.3.1 - 1.3.9)
- 1.4 Ökologische Verbesserung von Fließgewässern (Entwicklungsziele 1.4.1 - 1.4.12)
- 1.5 Wiederherstellung von Moorflächen (Entwicklungsziele 1.5.1 - 1.5.2)
- 1.6 Ortsrandgestaltung

Kennzeichnung der Bestandteile des Biotopverbundes nach § 21 BNatSchG (nachrichtliche Übernahme)

- Biotopverbund Stufe 1
- Biotopverbund Stufe 2

WEST MÜNSTERLAND
KREIS BORKEN
Untere Naturschutzbehörde

**Landschaftsplan
"Gronau /
Ahaus-Nord"**

Entwicklungskarte
Maßstab 1 : 15.000 Datum: 10.03.2017