

Kreis Borken Landschaftsplan Gronau / Ahaus - Nord Festsetzungskarte Teil 1

M 1:15.000

Aufstellungsbeschluss

Der Kreistag des Kreises Borken hat am 17.02.2011 die Aufstellung dieses Landschaftsplanes beschlossen. Der Aufstellungsbeschluss mit dem genehmigten Geltungsbereich ist gemäß § 11 Bundesnaturschutzgesetz in Verbindung mit § 27 Abs. 1 Landschaftsplanungsgesetz NW am 24.02.2011 öffentlich bekannt gemacht worden.

Borken, 16.3.17
Dr. Kai Zwicker
Landrat

Satzungsbeschluss

Dieser Landschaftsplan ist gemäß § 11 Bundesnaturschutzgesetz in Verbindung mit § 19 Abs. 2 Landschaftsplanungsgesetz NW und in Verbindung mit § 5 Abs. 1 und § 26 Abs. 1 Bundesnaturschutzgesetz NW nach Anhörung des Kreises Borken, nach vorheriger Abkündigung der Anzeigen und Bescheiden am 09.03.2017 als Satzung beschlossen worden.

Borken, 16.3.17
Dr. Kai Zwicker
Landrat

Bürgerbeteiligung

Die Bürgerbeteiligung bei der Aufstellung dieses Landschaftsplanes ist gemäß § 11 Bundesnaturschutzgesetz in Verbindung mit § 27 Abs. 1 Landschaftsplanungsgesetz NW am 24.02.2011 öffentlich bekannt gemacht worden. Der Entwurf dieses Landschaftsplanes hat gemäß § 11 Bundesnaturschutzgesetz in Verbindung mit § 27c Landschaftsplanungsgesetz NW nach öffentlicher Bekanntmachung am 20.01.2016 in der Zeit vom 01.02.2016 bis einschließlich 29.02.2016 öffentlich ausgelegt.

Borken, 16.3.17
Dr. Kai Zwicker
Landrat

Planbestandteile

Dieser Landschaftsplan besteht gemäß § 11 Bundesnaturschutzgesetz in Verbindung mit § 19 Abs. 4 Landschaftsplanungsgesetz NW aus:
- der Entwicklungskarte
- der Festsetzungskarte Teil 1 und Teil 2
- den textlichen Darstellungen und Festsetzungen sowie
- dem Erläuterungsbericht

Borken, 16.3.17
Dr. Kai Zwicker
Landrat

Beteiligung der Träger öffentlicher Belange

Bei der Aufstellung dieses Landschaftsplanes sind die Träger öffentlicher Belange gemäß § 11 Bundesnaturschutzgesetz in Verbindung mit § 27 Landschaftsplanungsgesetz NW beteiligt worden.

Borken, 16.3.17
Dr. Kai Zwicker
Landrat

Anzeige

Dieser Landschaftsplan ist gemäß § 11 Bundesnaturschutzgesetz in Verbindung mit § 19 Abs. 2 Landschaftsplanungsgesetz NW der Höhen-Naturschutzbehörde am 13.03.17 angezeigt worden. Eine Vorabprüfung der Rechtsvorschriften wird nicht gefordert.

Minister, 22.3.2017
Prof. Dr. Reinhard Klebe
Regierungspräsident

Inkrafttreten, Einsichtnahme

Die Anzeige dieses Landschaftsplanes sowie Ort und Zeit seiner öffentlichen Auslegung sind gemäß § 11 Abs. 3 Bundesnaturschutzgesetz in Verbindung mit § 19 Landschaftsplanungsgesetz NW am 17.02.2011 öffentlich bekannt gemacht worden. Mit dieser Bekanntmachung ist dieser Landschaftsplan in Kraft getreten.

Borken, 13.02.12
Dr. Kai Zwicker
Landrat

Kreis Borken
Theodor-Fontane-Platz
48149 Gronau
05203314
Copyright Geobase-Info:
Westfälische Landesvermessung und Kataster
Beauftragung Kreis Borken/NRW

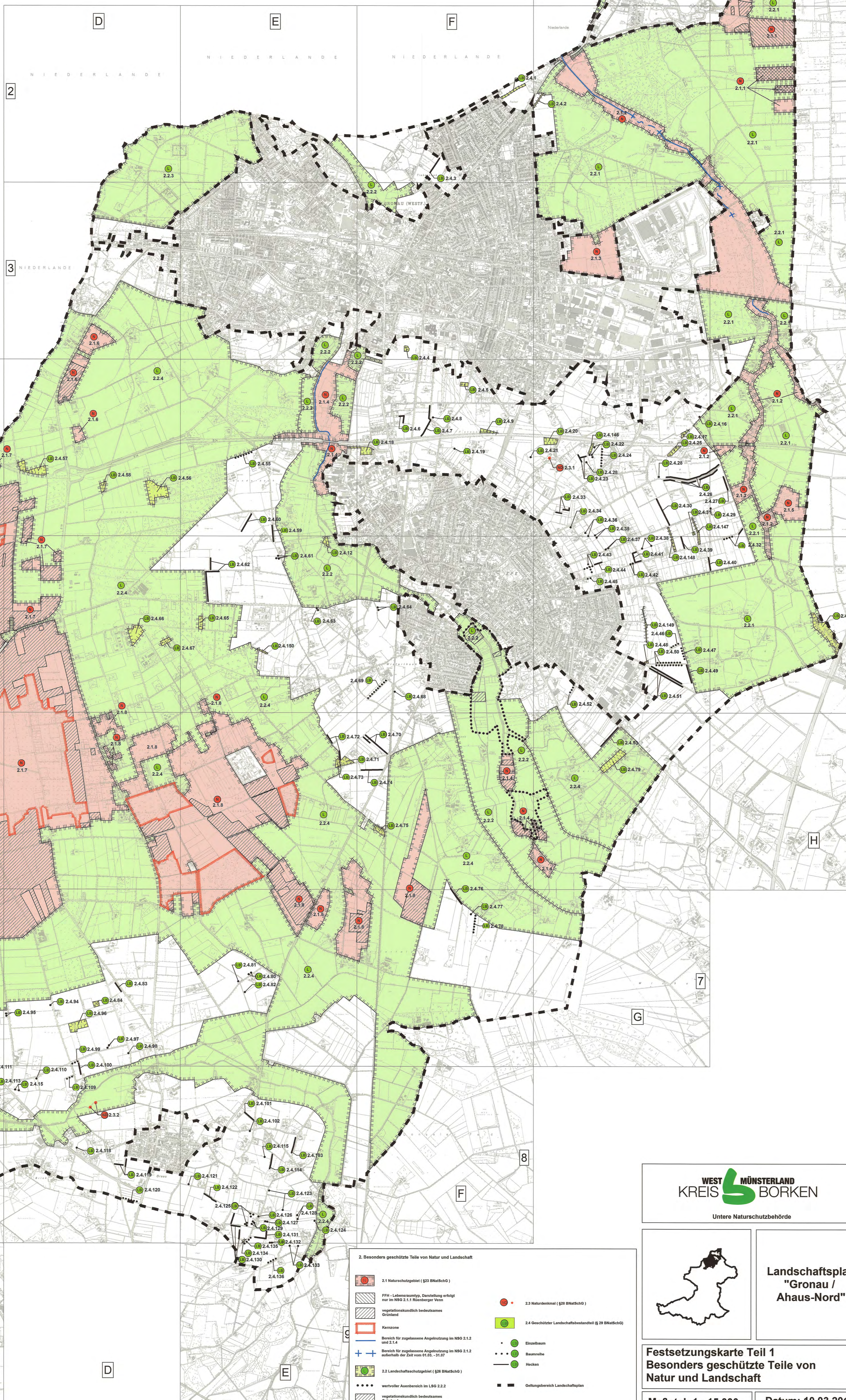

2. Besonders geschützte Teile von Natur und Landschaft

- 2.1 Naturschutzgebiet (§ 29 BNatSchG)
- FFH - Lebensraumtyp, Darstellung erfolgt nur im NSG 2.1.1 Rönninger Venn
- vegetationskundlich bedeutsames Grünland
- Kernzone
- Bereich für angepassten Angelnutzung im NSG 2.1.2 und 2.1.4
- Bereich für angepassten Angelnutzung im NSG 2.1.2 außerhalb der Zeit vom 01.05. - 31.07.
- 2.2 Landschaftsschutzgebiet (§ 28 BNatSchG)
- wertvoller Außenbereich im LSG 2.2.2
- vegetationskundlich bedeutsames Grünland
- 2.3 Naturdenkmal (§ 28 BNatSchG)
- 2.4 Geschützter Landschaftsbestandteil (§ 29 BNatSchG)
- Einzelbaum
- Baumreihe
- Hecken
- Geltungsbereich Landschaftsplan

**WEST MÜNSTERLAND
KREIS BORKEN**
Untere Naturschutzbehörde

**Landschaftsplan
"Gronau /
Ahaus-Nord"**

**Festsetzungskarte Teil 1
Besonders geschützte Teile von
Natur und Landschaft**

Maßstab 1 : 15 000 Datum: 10.03.2017