

Kreis Borken Landschaftsplan Heiden Entwicklungskarte

M 1:20.000

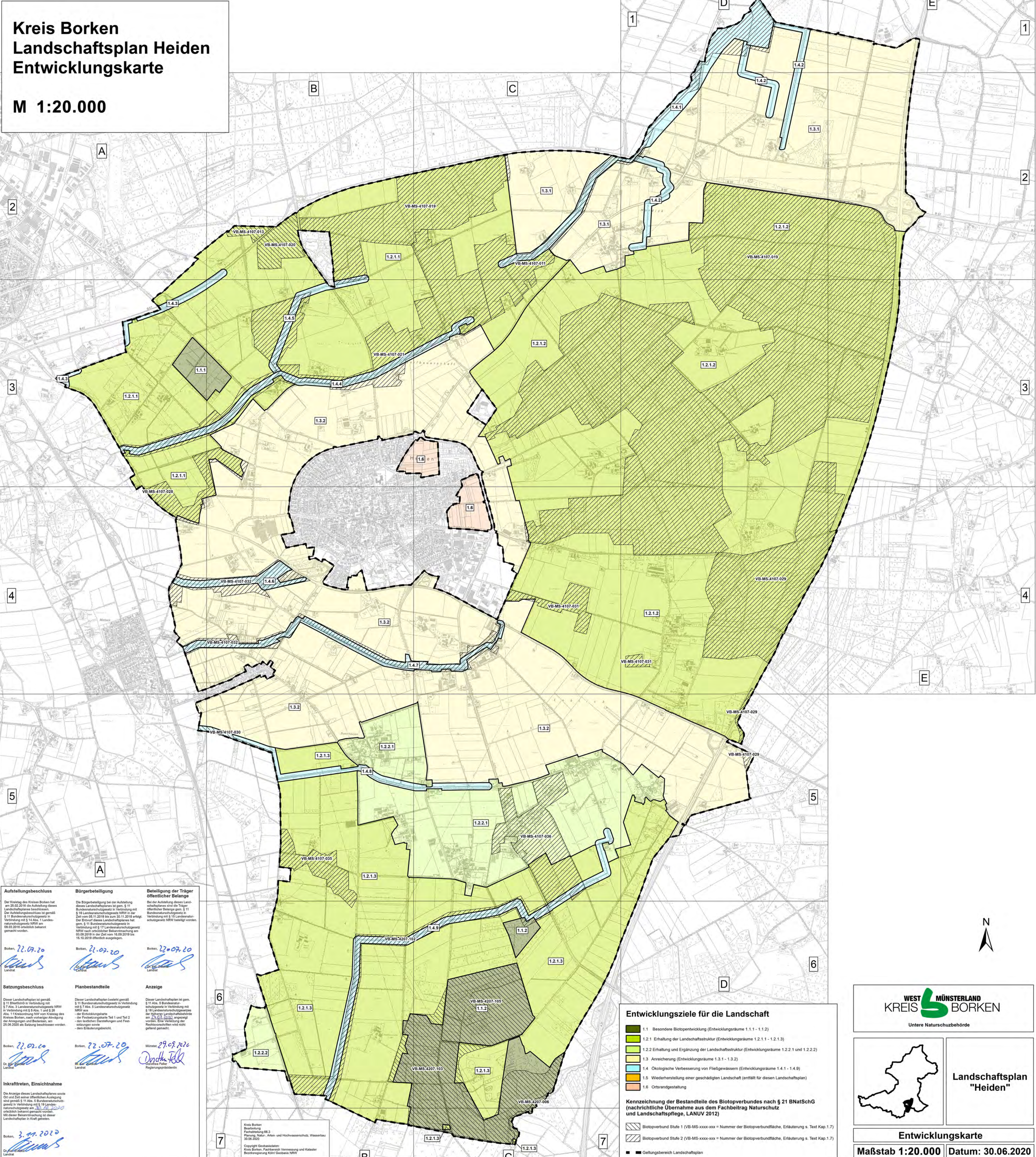

Aufstellungsbeschluss
Der Kreistag des Kreises Borken hat am 25.02.2016 die Aufstellung dieses Landschaftsplanes beschlossen. Der Aufstellungsbeschluss ist gemäß § 11 Bundesnaturschutzgesetz in Verbindung mit § 14 Abs. 1 Landesnaturschutzgesetz NRW am 09.03.2016 öffentlich bekannt gemacht worden.

Bürgerbeteiligung
Die Bürgerbeteiligung bei der Aufstellung dieses Landschaftsplanes ist gemäß § 11 Bundesnaturschutzgesetz in Verbindung mit § 16 Landesnaturschutzgesetz NRW in der Fassung vom 25.11.2016 bis zum 25.11.2016 erfolgt. Der Entwurf dieses Landschaftsplanes hat gemäß § 11 Bundesnaturschutzgesetz in Verbindung mit § 17 Landesnaturschutzgesetz NRW nach öffentlicher Bekanntmachung am 03.08.2019 in der Zeit vom 16.09.2019 bis 16.10.2019 öffentlich ausliegen.

Beteiligung der Träger öffentlicher Belange
Bei der Aufstellung dieses Landschaftsplanes sind die Träger öffentlicher Belange gemäß § 11 Bundesnaturschutzgesetz in Verbindung mit § 16 Landesnaturschutzgesetz NRW beteiligt worden.

Satzungsbeschluss
Dieser Landschaftsplan ist gemäß § 11 Abs. 3 Bundesnaturschutzgesetz NRW in Verbindung mit § 14 Abs. 1 Landesnaturschutzgesetz NRW am 22.07.2016 beschlossen worden.

Planbestandteile
Dieser Landschaftsplan besteht gemäß § 11 Abs. 5 Bundesnaturschutzgesetz NRW aus:
- der Entwicklungskarte
- der Fachstudienkarte Teil 1 und Teil 2
- den textlichen Darstellungen und Festsetzungen sowie
- dem Erläuterungsbericht.

Anzeige
Dieser Landschaftsplan ist gemäß § 11 Abs. 5 Bundesnaturschutzgesetz in Verbindung mit § 18 Landesnaturschutzgesetz NRW am 22.07.2016 angezeigt worden. Eine Verletzung der Rechtsvorschriften wird nicht geltend gemacht.

Inkrafttreten, Einsichtnahme
Die Anzeige dieses Landschaftsplanes sowie die Einsichtnahme in den Landschaftsplan sind gemäß § 11 Abs. 5 Bundesnaturschutzgesetz in Verbindung mit § 19 Landesnaturschutzgesetz NRW am 30.06.2020 erfolgt.

Verfahren
Borken, 22.07.2016
Borken, 22.07.2016
Münster, 29.07.2016

Verfahren
Borken, 30.06.2020

Copyright Geobasisdaten:
Kreis Borken, Fachbereich Vermessung und Kataster
Bauverwaltung Köln Geobasis NRW

Entwicklungsziele für die Landschaft

- 1.1 Besondere Biotopentwicklung (Entwicklungsräume 1.1.1 - 1.1.2)
- 1.2 Erhaltung der Landschaftsstruktur (Entwicklungsräume 1.2.1.1 - 1.2.1.3)
- 1.2.2 Erhaltung und Ergänzung der Landschaftsstruktur (Entwicklungsräume 1.2.2.1 und 1.2.2.2)
- 1.3 Anreicherung (Entwicklungsräume 1.3.1 - 1.3.2)
- 1.4 Ökologische Verbesserung von Fließgewässern (Entwicklungsräume 1.4.1 - 1.4.9)
- 1.5 Wiederherstellung einer geschädigten Landschaft (entfällt für diesen Landschaftsplan)
- 1.6 Ortsrandgestaltung

Kenzeichnung der Bestandteile des Biotopverbundes nach § 21 BNatSchG (nachrichtliche Übernahme aus dem Fachbeitrag Naturschutz und Landschaftspflege, LANUV 2012)

- Biotopverbund Stufe 1 (VB-MS-xxxx-xxx = Nummer der Biotopverbundfläche, Erläuterung s. Text Kap.1.7)
- Biotopverbund Stufe 2 (VB-MS-xxxx-xxx = Nummer der Biotopverbundfläche, Erläuterung s. Text Kap.1.7)
- Geltungsbereich Landschaftsplan

**WEST MÜNSTERLAND
KREIS BORKEN**
Untere Naturschutzbehörde

**Landschaftsplan
"Heiden"**

Entwicklungskarte
Maßstab 1:20.000 Datum: 30.06.2020

